IMT Nuremberg Archives

H – 2937

International Court of Justice

H-2937

Einsatzstab Reichsleiter Rosenberg

Sonderstab Bildende Kunst

Sichergestelltes Kunstgut

Foto-Mappe Nr: 28

H2937 – 0002

H2937 - 0003

5958

H2937 – 0004

H2937 - 0005

596.1

Francois Boucher
Maler vor seiner Staffelei
(Selbstbidlnis)
Oel auf Leinwand
40 x 31,5 cm

R 1039

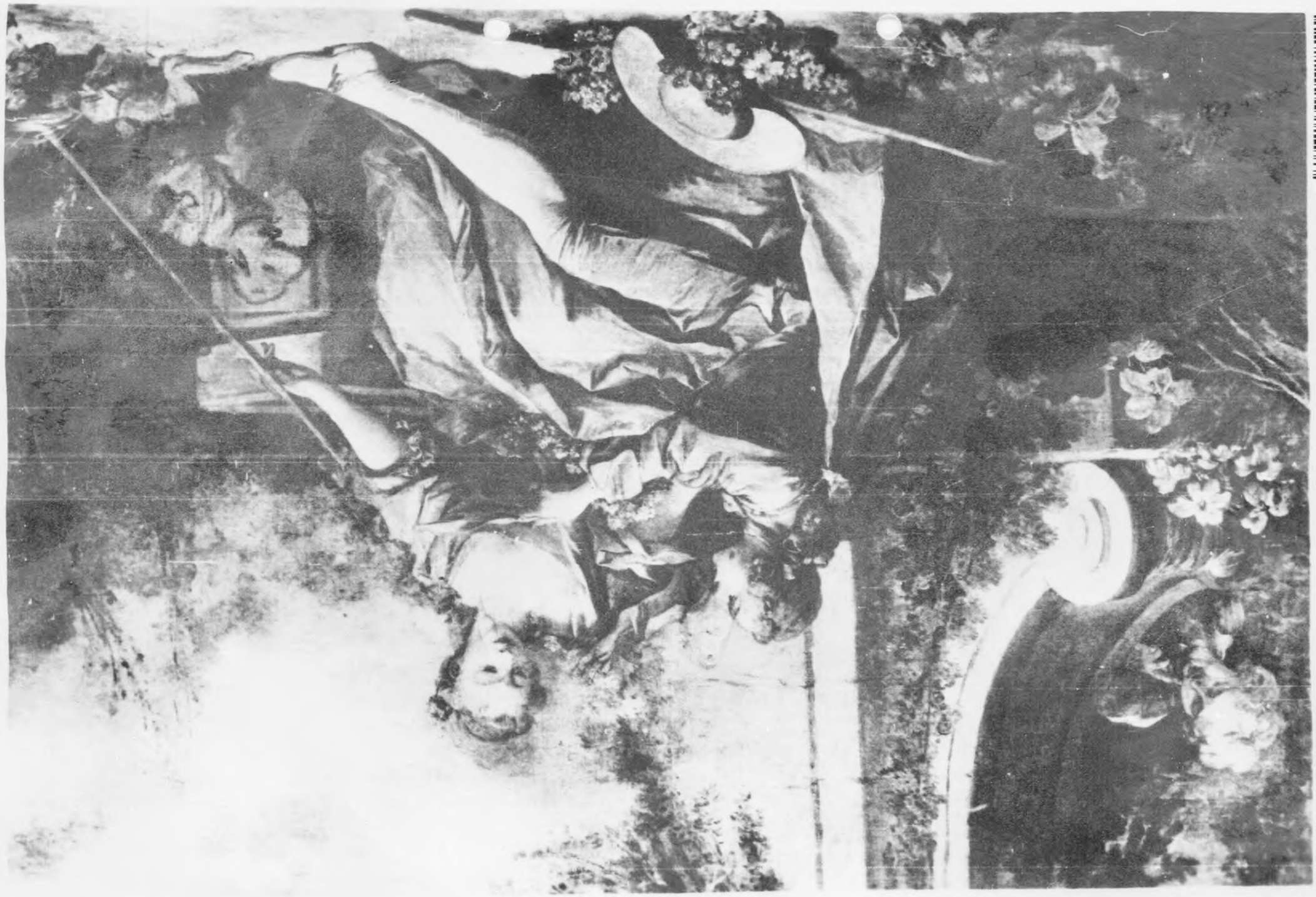

H2937 – 0006

H2937 – 0007

KU 742 A

Francois Boucher
Die Freuden des Landlebens
Oel auf Leinwand
82 x 145 cm

DW 2571

H2937 – 0008

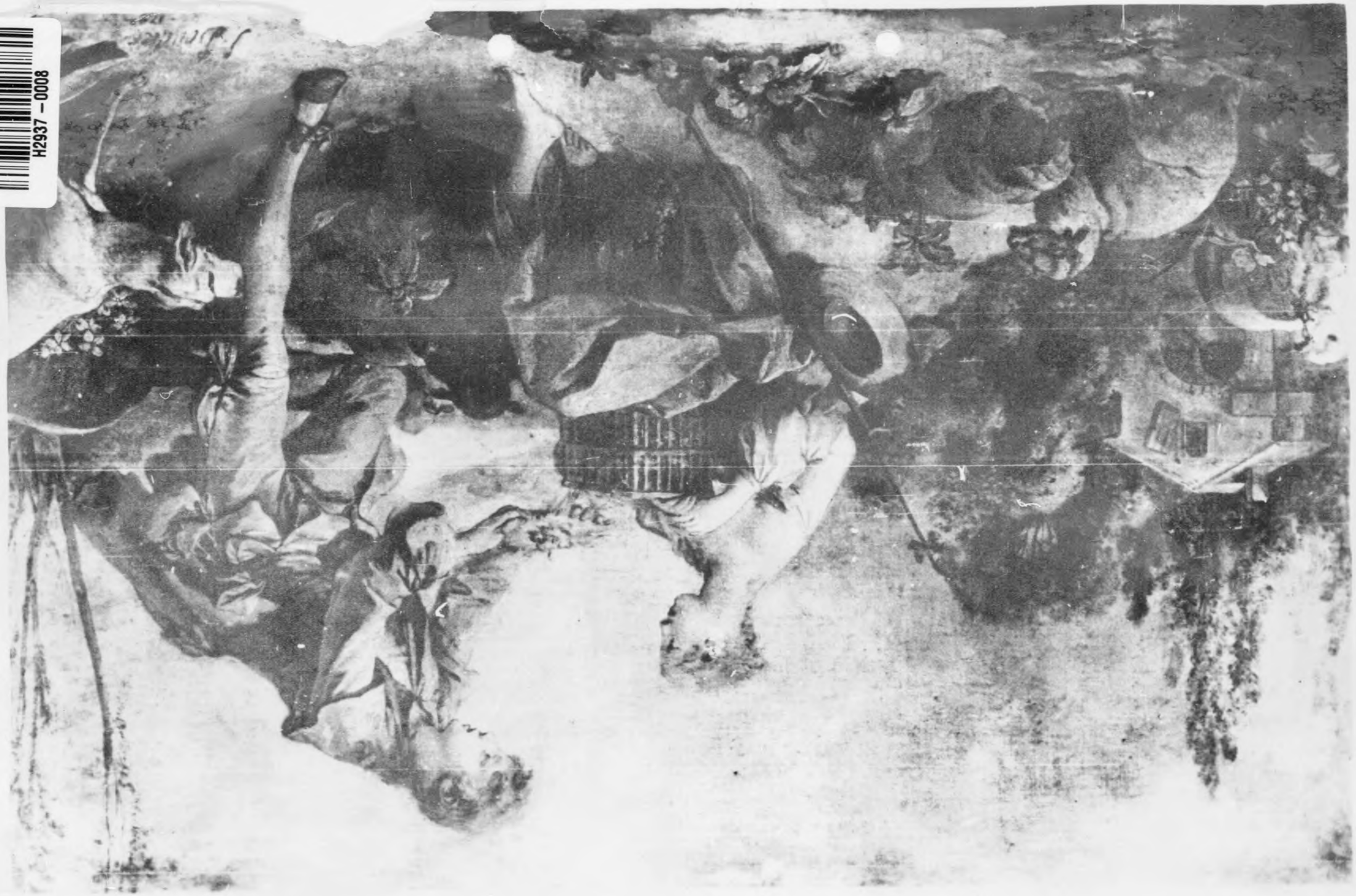

H2937 – 0009

5991

Francois Boucher
Das Vogelnest
Oel auf Leinwand
82 x 145 cm

DW 2572

H2937 – 0010

H2937 -0011

8009

Jean-Baptiste Perroneau
Bildnis eines vornehm gekleideten
Knaben
Oel auf Leinwand
62 x 50 cm

R 1036

Reproduced by
[illegible]
AIC 742 A

H2937 – 0012

H2937 – 0013

Reproduced by
Document Center
AFO 742 A

Antoine Watteau
Rekruten auf dem Weg zum Regiment
Oel auf Holz
25 x 39,5 cm

R 1040

6018

H2937 – 0014

H2937 - 0015

Antoine Watteau
Liebespaar von Amor gefuehrt
Oel auf Leinwand
76 x 65 cm

R 1034

6028

H2937 – 0016

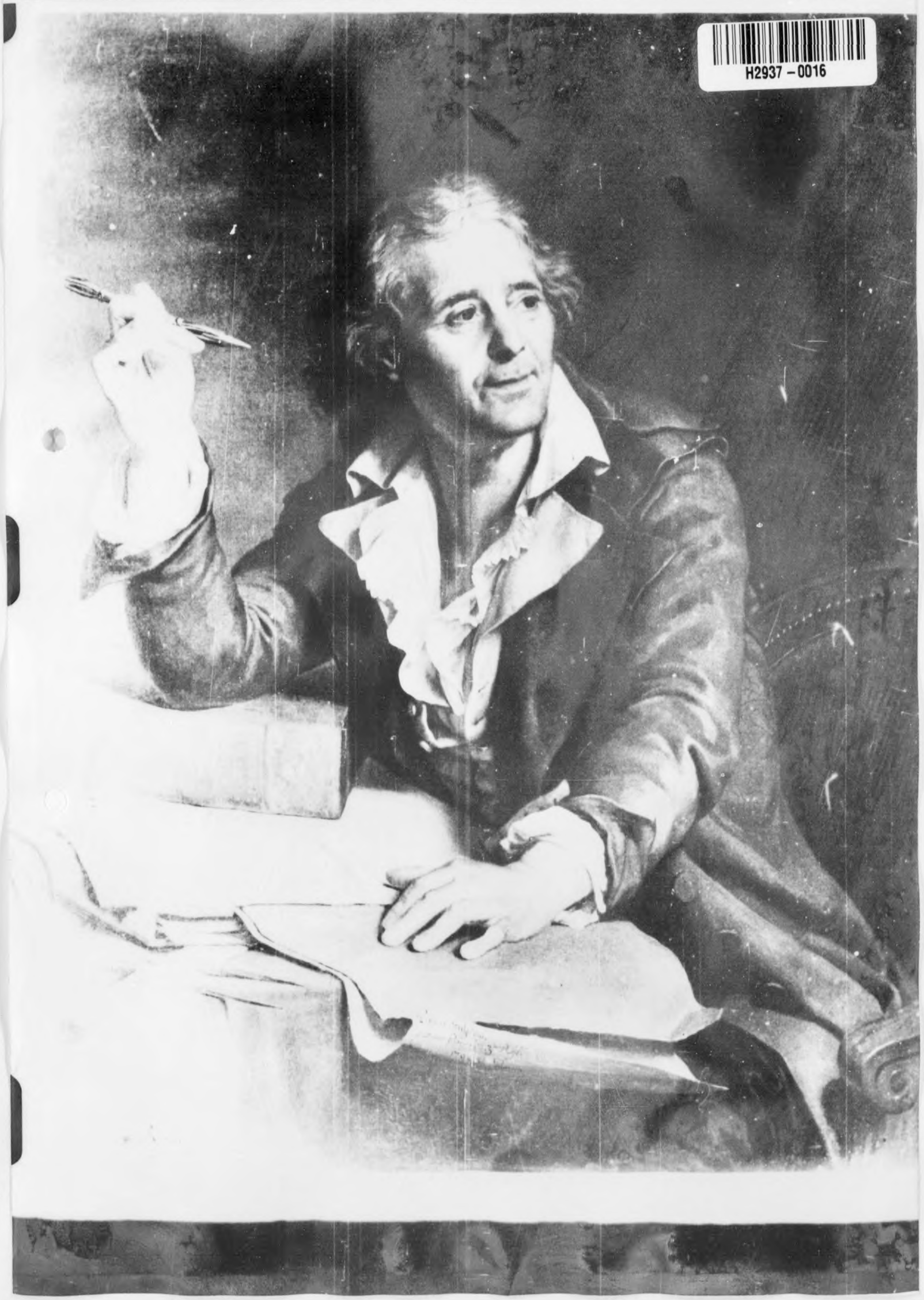

H2937 – 0017

Jacques Augustin Pajou
Portraet des Bildhauers Augustin Pajou
Oel auf Leinwand
110 x 90 cm

DW 322

H2937 – 0018

H2937 -0019

Hororé Fragonard
Bildnis der Mlle. Colombe
Oel auf Leinwand
Durchm. 70 cm R 42

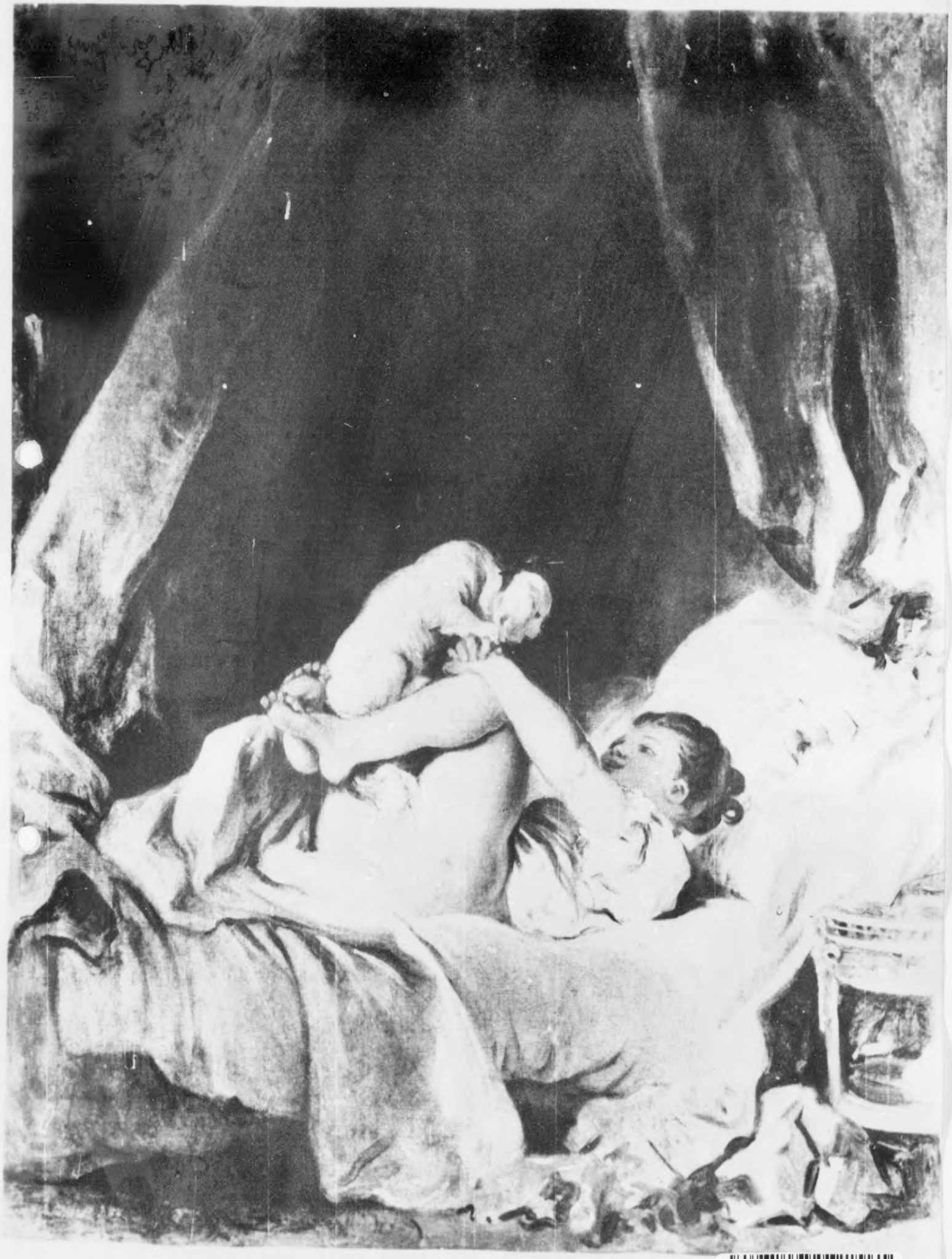

H2937 – 0020

H2937 – 0021

Honoré Fragonard
Maedchen im Bett beim Spiel mit
kleinem Hund
Oel auf Leinwand
88,5 x 70 cm

WP 15

1110

H2937 – 0022

H2937 - 0023

APO 742 A

Honoré Fragonard
Die Neugierigen
Pastell auf Papier
23,5 x 18,4 cm

R 865

H2937 – 0024

H2937 – 0025

APO 42 A

Elisabeth Marie-Louise
Vigée Lebrun
Brustbild eins jungen sitzenden
Mannes
Pastell, weiss gehoeht
51 x 51 cm

Prg. 2

0078

H2937 – 0026

H2937 - 0027

Transmitted by
Center
A 1 1 1 7 3 2

6081

Franzoesisch, Zeit Louis XIV.
Bildnis eines Herrn
Oel auf Leinwand
68,5 x 59,5 cm

R 1241

H2937 – 0028

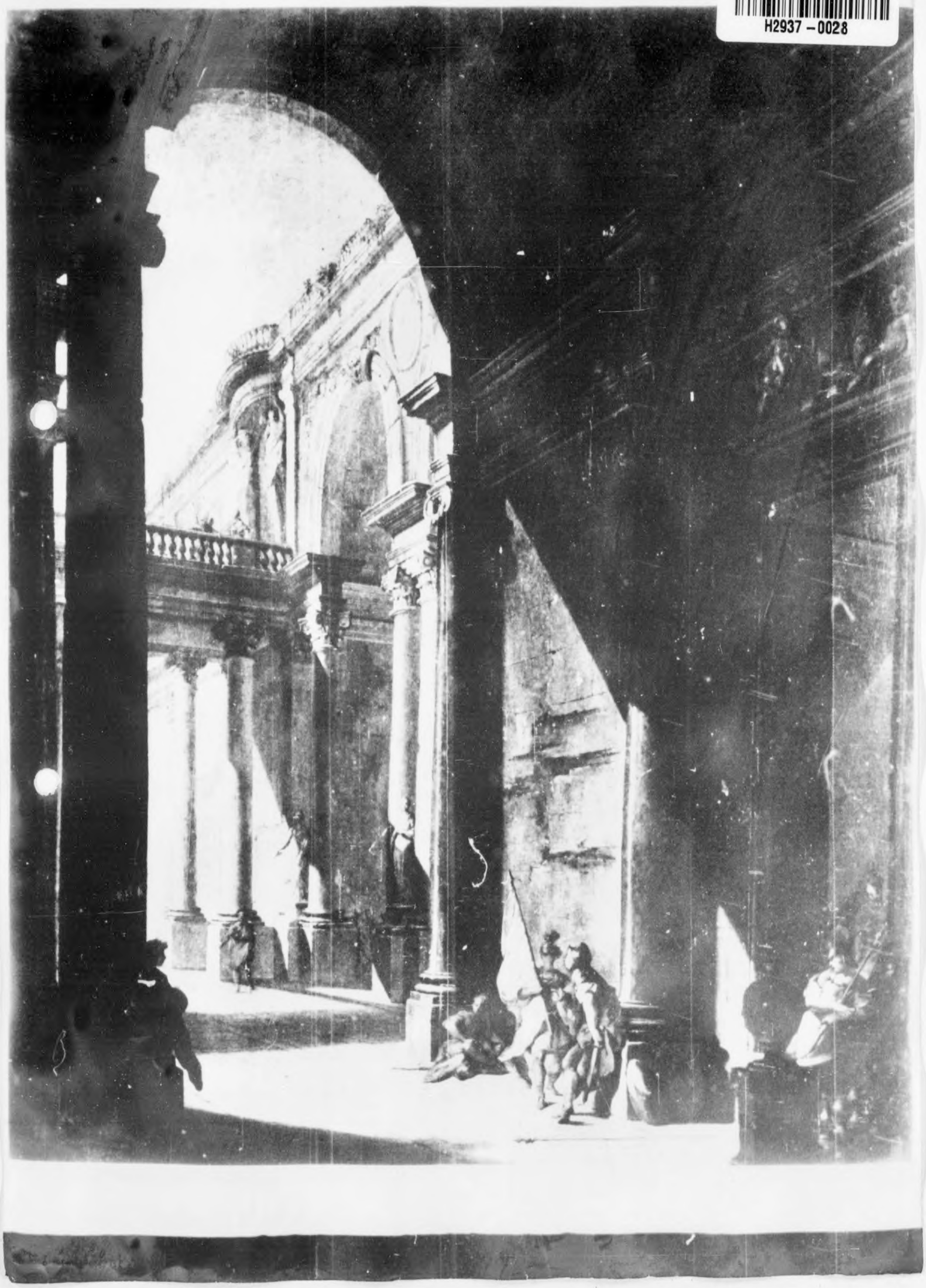

H2937 - 0029

Franzoesisch, Kreis des Hubert Robert
Roemische Krieger
Oel auf Leinwand
86 x 70 cm R 1242

Reproduced by
the Documents Center
APO 758 A

H2937 – 0030

H2937 - 0031

Louis Tocqué
Mutmassliches Portraet von M.
de Villemin als Jaeger
Oel auf Leinwand
93 x 73 cm

DW 317

6104

H2937 – 0032

H2937 – 0033

U 742 A

Jean Bapt. Bénard
Pastorale in Landschaft
Oel auf Leinwand
52 x 69 cm

R 1231

H2937 – 0034

H2937 – 0035

Jean-Baptiste Greuze
Bildnis der Ducesse de Choiseul
Oel auf Leinwand
61 x 51 cm

R 1037

H2937 – 0036

H2937 - 0037

Franzoesisch, 18 Jhdt.
Laendliche Hochzeitstafel in waldiger Landschaft
Oel auf Leinwand
97,5 x 130 cm

R 36

APO 742 A

H2937 – 0038

H2937 - 0039

APO 742 A

Franzoesisch, 18 Jhdt.
(Art des Perronneau)
Bildnis einer Dame
Oel auf Leinwand
Durchmesser 37 cm

HIR 6

H2937 – 0040

H2937 – 0041

Franzoesisch, 18.Jhdt.
(Art des Perronneau)
Bildnis eines Herrn
Durchmesser 37 cm
Oel auf Leinwand

HIR 5

H2937 – 0042

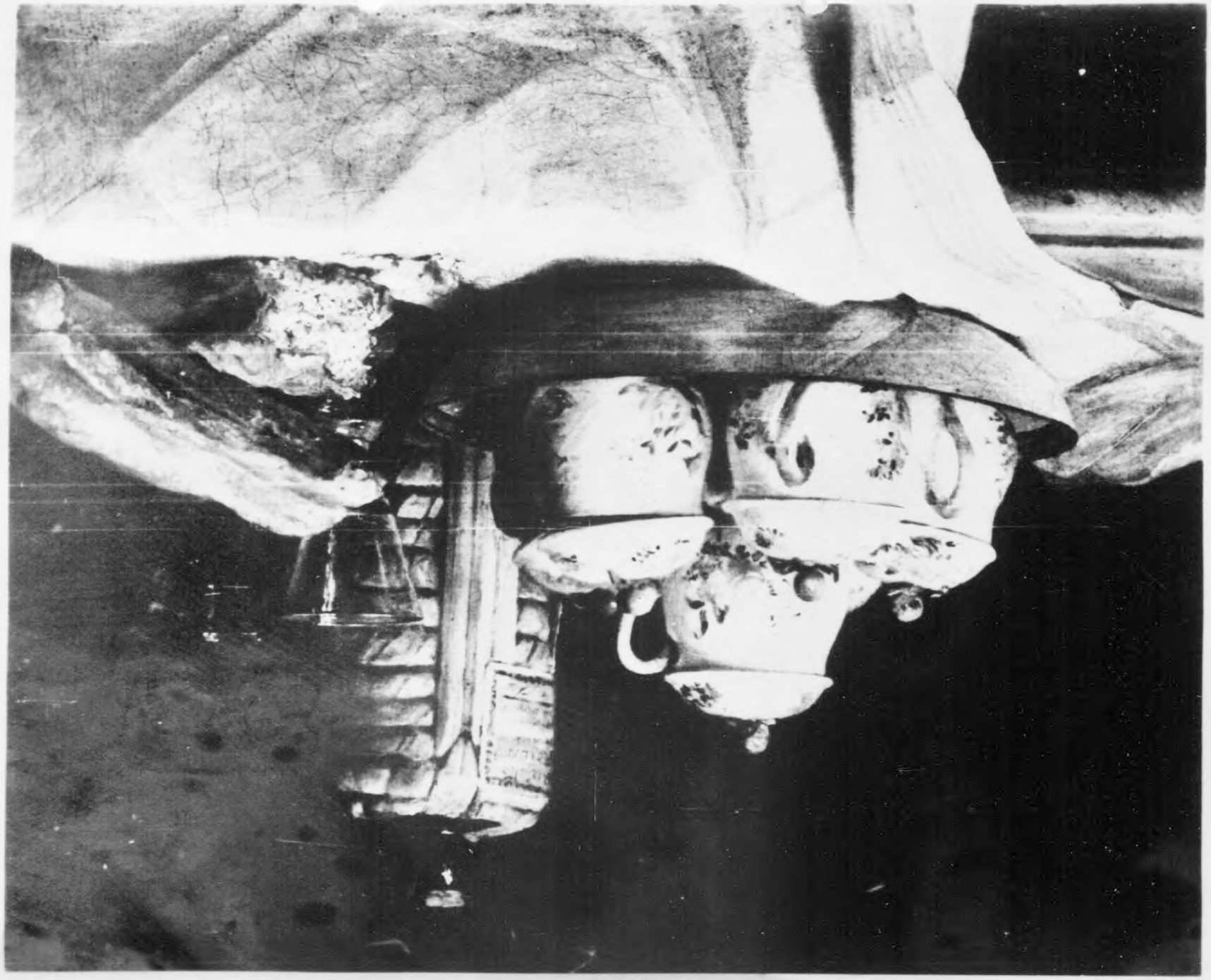

H2937 – 0043

Anne Vallayer-Coster
Stilleben
Oel auf Leinwand
37,5 x 45,5 cm

DW 2566

H2937 – 0044

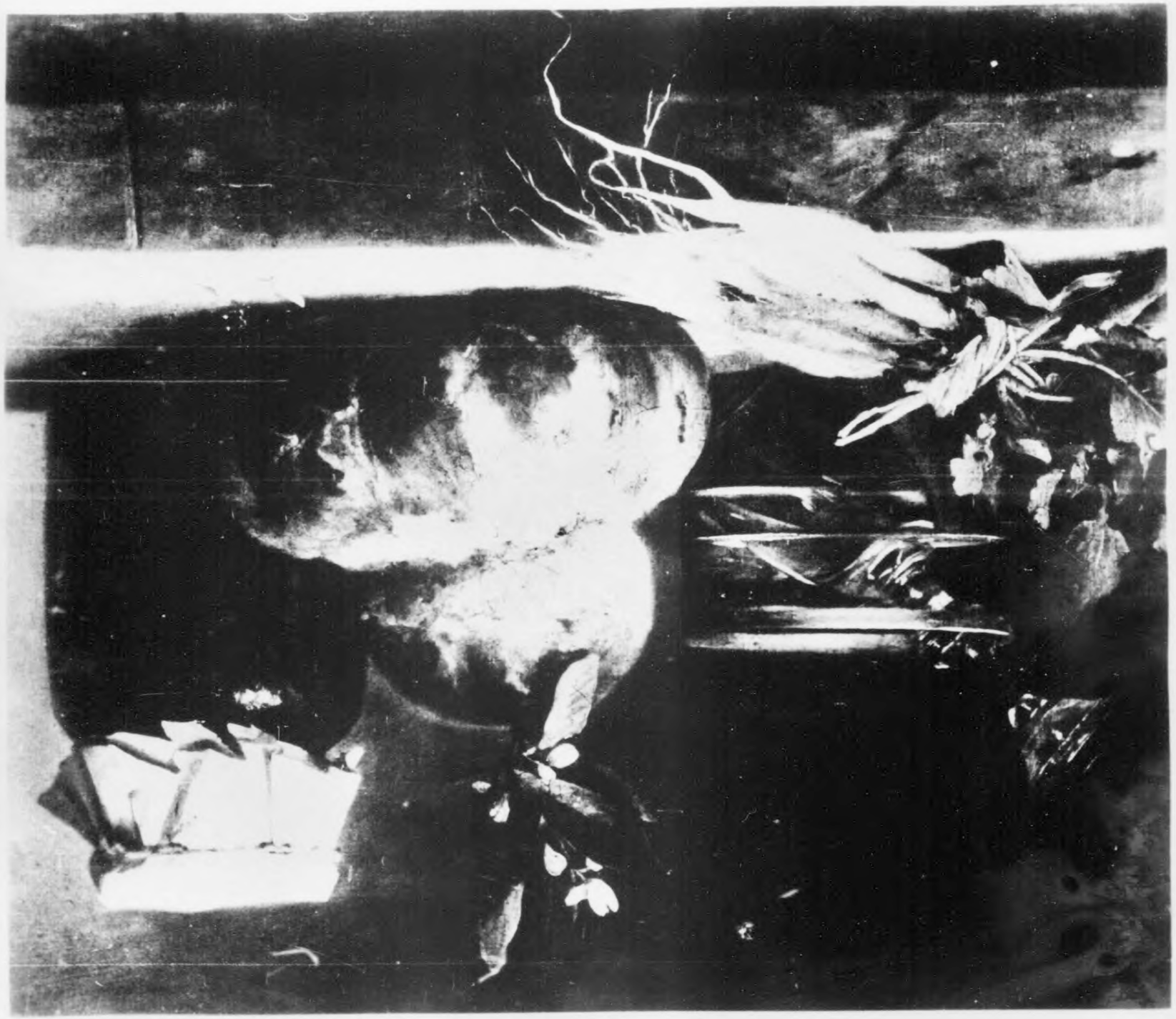

H2937 - 0045

Reproduction
1771 Documents
APO 742 A

6184

Anne Vallayer-Coster
Stilleben
Oel auf Leinwand
38 x 45,5 cm

DW 2565

H2937 – 0046

H2937 - 0047

6184

Jean-Baptiste Pater
Soldatenlager mit Zelt
Oel auf Leinwand
28,5 x 38 cm

Li 4

Reproduced by
7771 Document Center
APO 742 A

H2937 – 0048

H2937 – 0049

Repro
7771 D
APO

Maurice Quentin de Latour
Brustbild einer Dame im Ballkleid
Pastell
62,2 x 52 cm

WP 44

H2937 – 0050

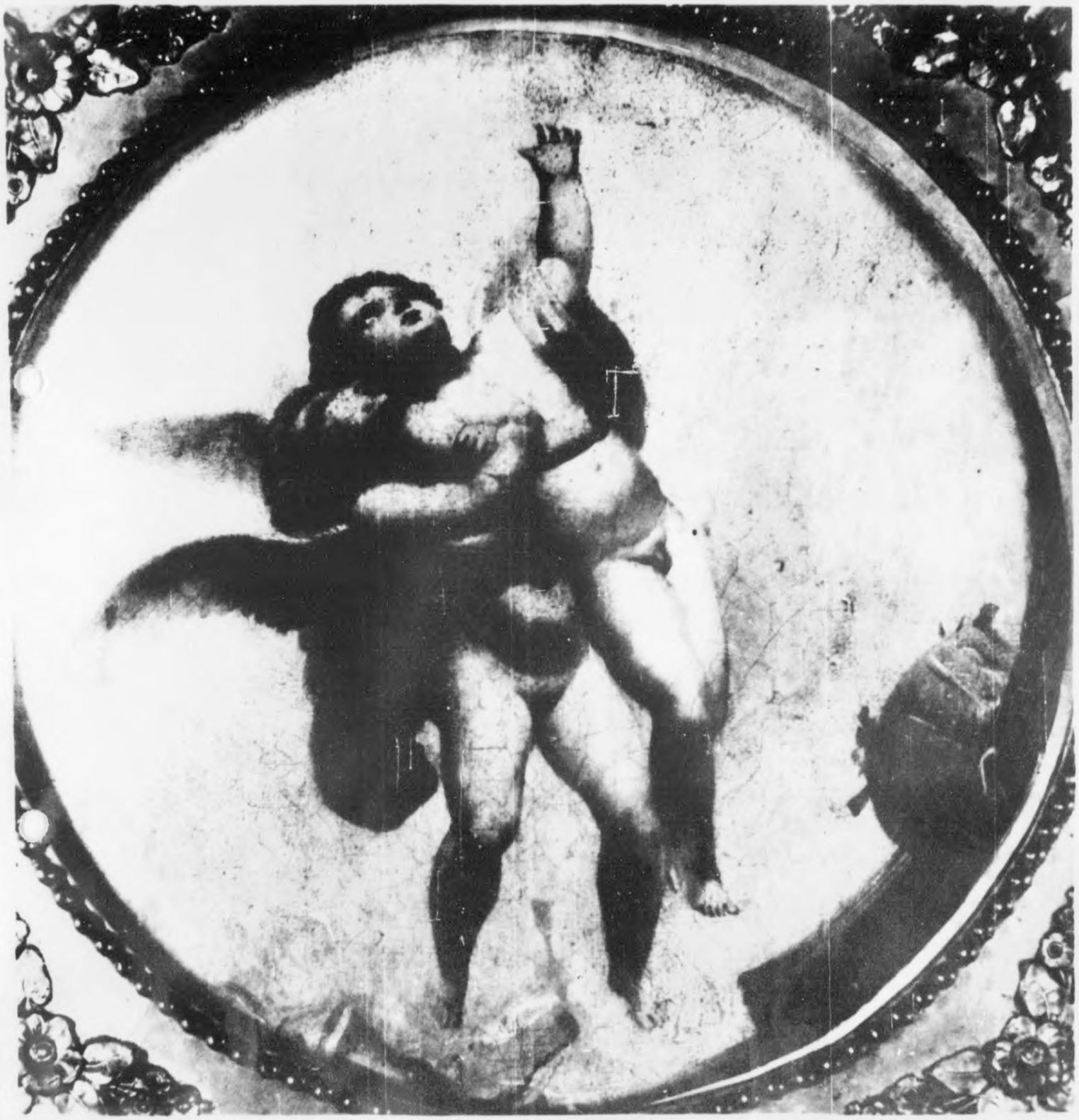

H2937 – 0051

4PO 742 A

6204

Franzoesisch, 18. Jhdt.
Rundbild mit nacktem Engelspaar
Oel auf Leinwand
Durchmesser 27 cm

HAL 27

H2937 – 0052

H2937 – 0053

Franzoesisch, 18. Jhdt.
Brustbild eines jungen Maedchens
Oel auf Leinwand
59 x 48 cm

HAL 25

H2937 - 0054

H2937 – 0055

6224

Jean-Hugues Taraval
Bildnis eines Goldschmiedes
Oel auf Leinwand
100 x 75 cm

DW 320

H2937 – 0056

H2937 – 0057

6234

Carle van Loo
Die vier Kuenste: Die Malerei
Oel auf Leinwand
191 x 145 cm

R 116

H2937 – 0058

H2937 -0059

Reproduced by
777 Center
A1 ... 742 A

624 g

Carle van Loo
Die vier Kuenste: Die Musik
Oel auf Leinwand
191 x 145 cm

R 119

H2937 – 0060

1129

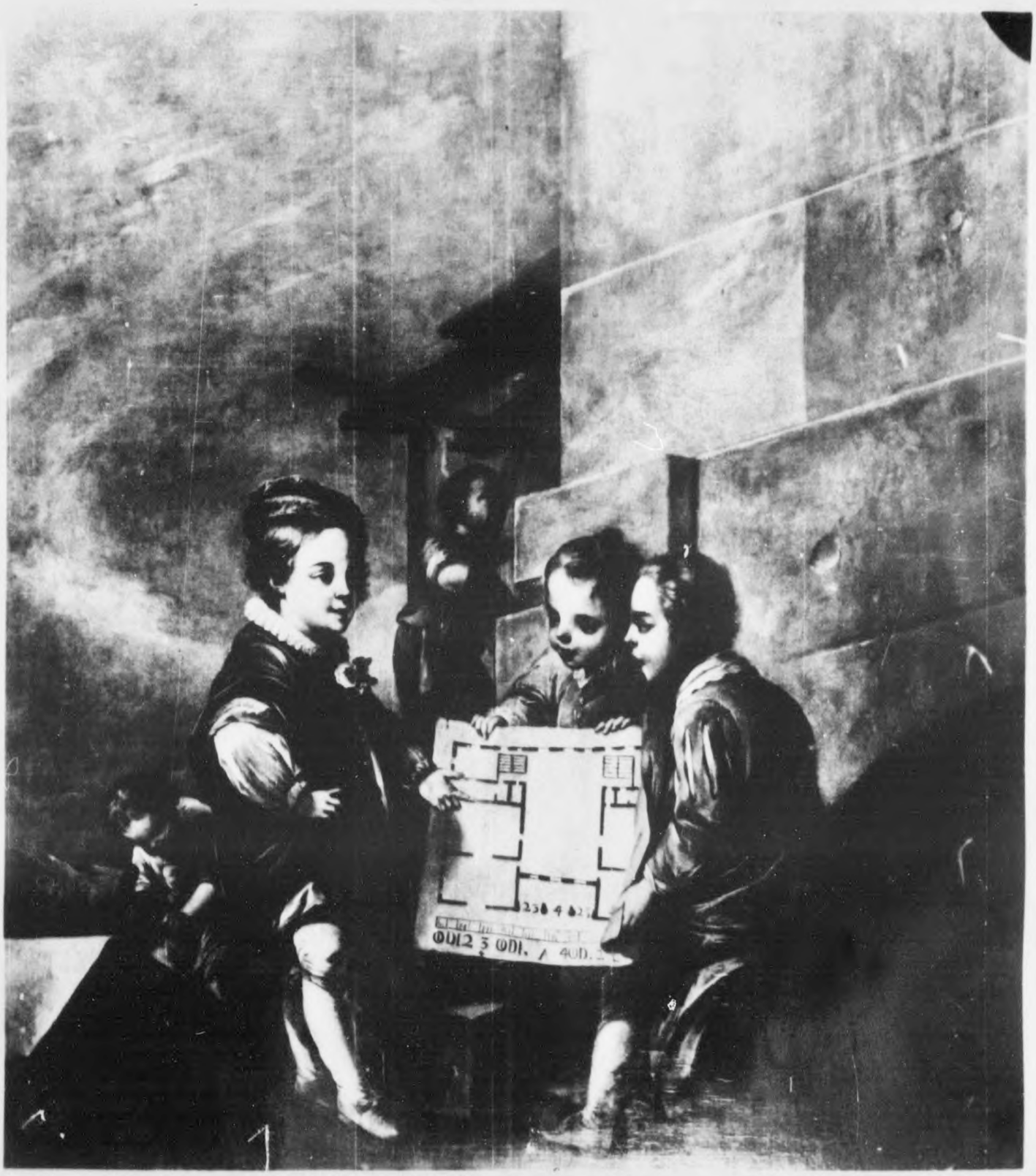

H2937 - 0061

Carle van Loo
Die vier Kuenste: Die Baukunst
Oel auf Leinwand
191 x 145 cm

R 118

H2937 – 0062

1130

H2937 - 0063

Reproduced by
[illegible] Center
A[illegible] 712 A

Carle van Loo
Die vier Kuenste: Die Bildhauerei
Oel auf Leinwand
191 x 145 cm

R 117

H2937 -0064

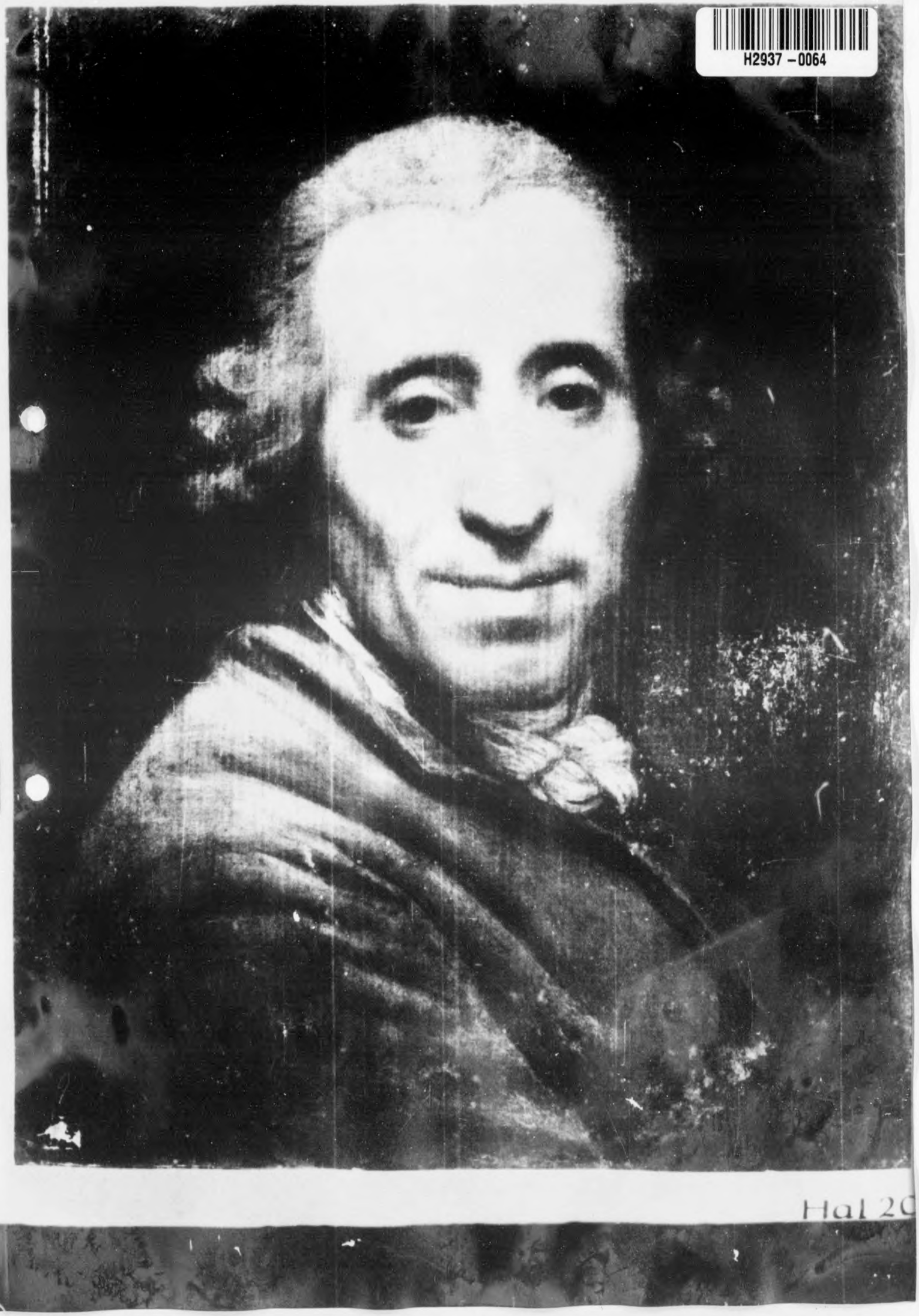

Hal 20

H2937 -0065

6274

Franzoesisch 18. Jahrh.
Brustbild eines Herran
Oel auf Lwd. 46 x 35
Hal 20

Reproduced by
7771 ... Center

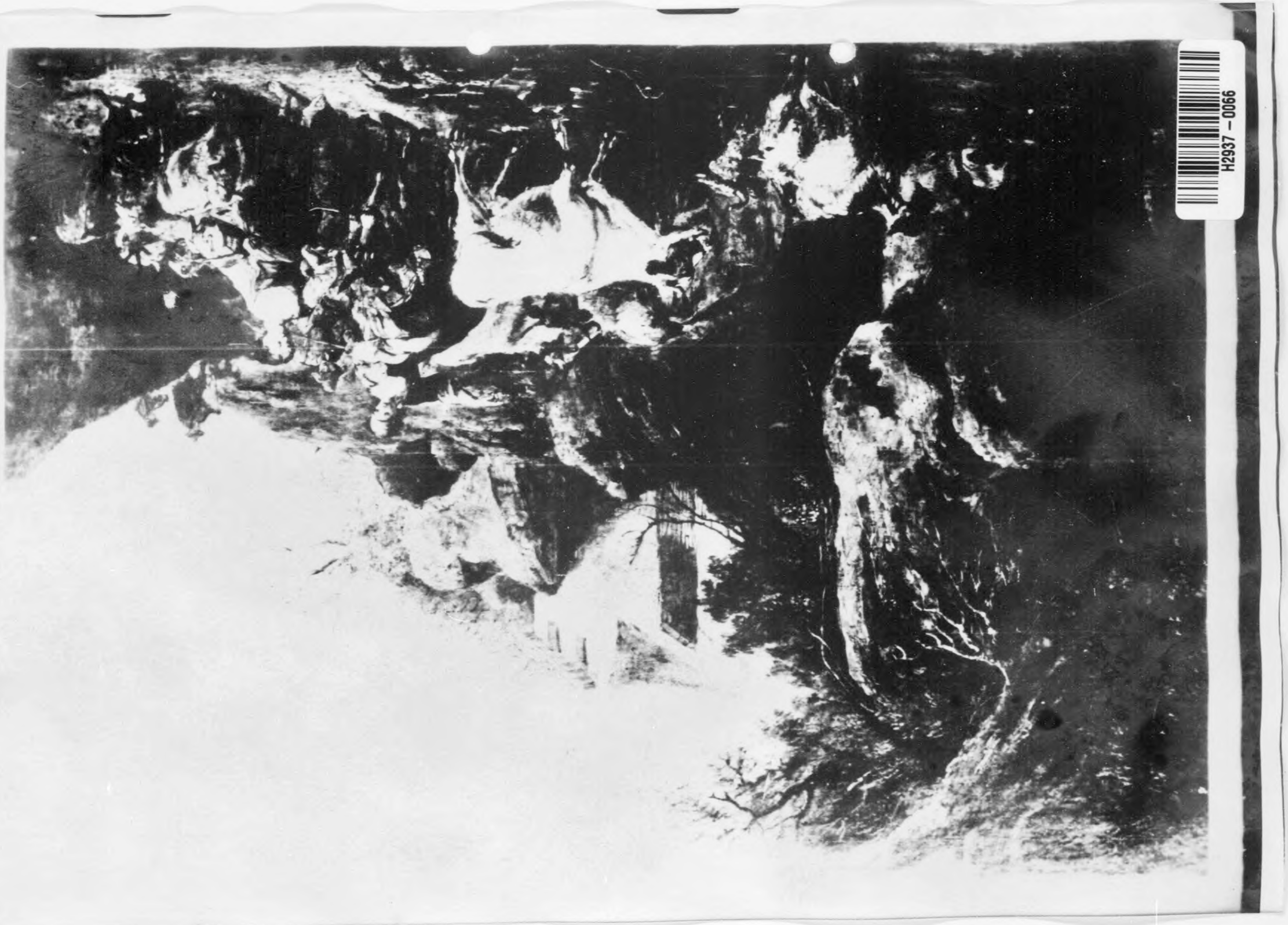

H2937 – 0066

H2937 - 0067

Reproduced by
[illegible] Document Center
[illegible]

Franzoesisch, 18. Jhdt.
Hirtinnen mit Schafen, Kuehen und Ziegen.
Oel auf Holz
35 x 45 cm MA-B 123

Franz.18.Jhdt.
Hirtinnen mit Schafen, Kuehen und Ziegen an einer Furt in fdsiger Landschaft.Oel auf Holz,gerahmt
35 x 45 cm Inv.Nr.:MA-B 123
Foto-Nr.: 96

H2937 – 0068

H2937 – 0069

6291

Franzoesisch, 18. Jhdt.
Junge Mutter mit Kind am Waldrand
Pastell
47 x 32,5 cm

BoR 95

H2937 – 0070

H2937 – 0071

630 1

F. Desangles
Profilbildnis des Herrn Prèville
Farbige Kreide
17,2 x 14,2 cm
Bor 162

BoR 162 Desangles Prèville

Reproduced by
7771 Document Center
ARC 742 A

H2937 - 0072

H2937 -0073

F. Desangles
Profilbildnis der Mme. Prèville
Farbige Kreide
17,2 x 14,2 cm

BoR 163

BoR 163 Desangles Me. Prèville

H2937 – 0074

H2937 -0075

Franzoesisch, 18. Jhdt.
Mariae Himmelfahrt
Oel auf Leinwand 46 x 33 cm
MA-B 71

Franz.18.Jh.Mariae Himmelfahrt
Oel auf Lwd.,gerahmt.Signiert
46x33 cm Inv.Nr.:MA-B 71
Foto-Nr.:53

Reproduced by
7771 Document Center
APO 742 A

H2937 – 0076

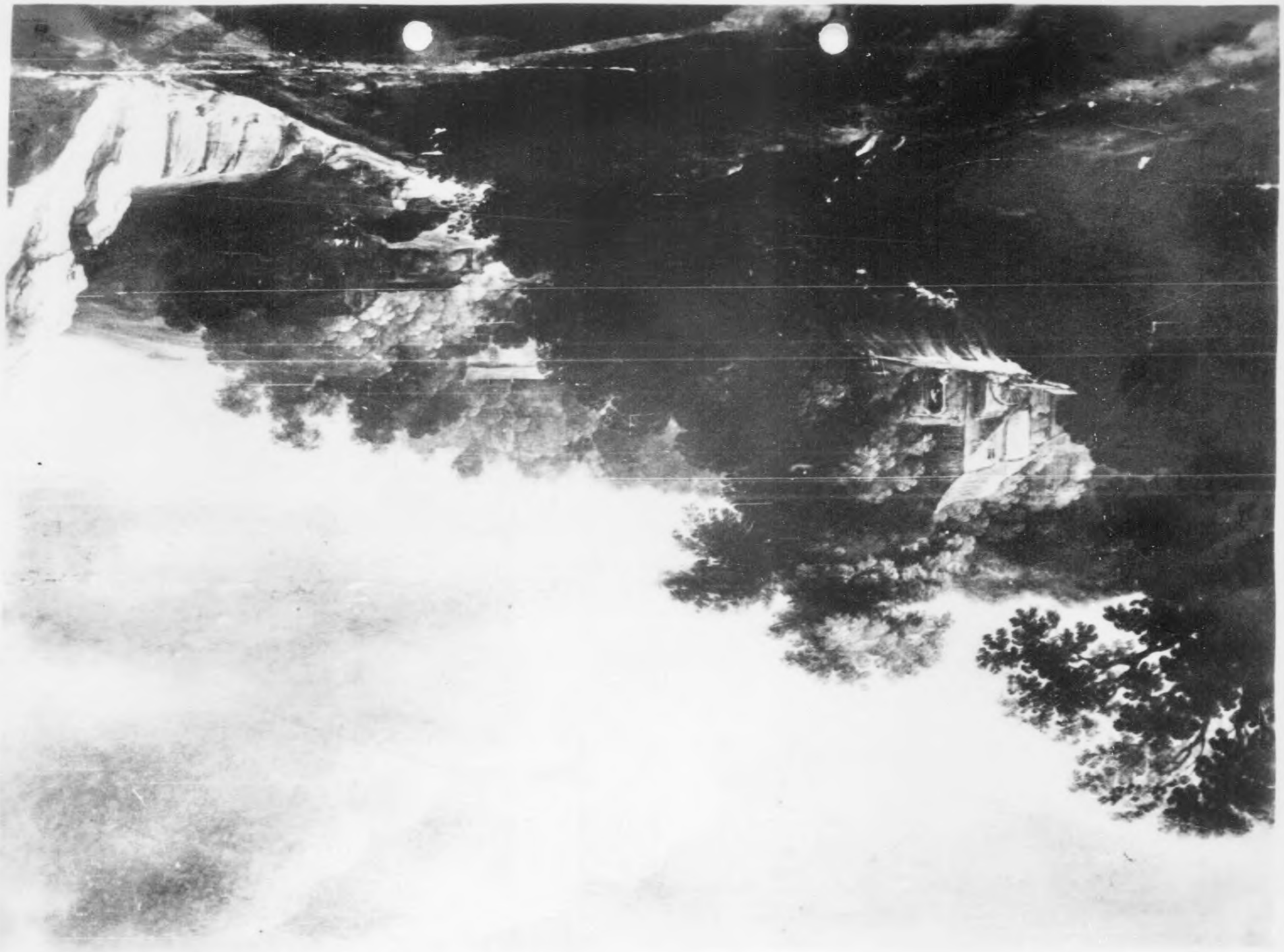

H2937 - 0077

771 Docum
APO 7

Franzoesisch, 18. Jhdt.
Landschaft mit Wassermuehle und
Wasserfall. Oel auf Holz
49,2 x 66 cm MA-B 78
Franz.18.Jhdt. Landschaft mit Wasser-
muehle und Wasserfall.-Oel auf Holz
Signiert.-49,2 x 66 cm
Inv.Nr.:MA-B 78 Foto-Nr.: 58

H2937 – 0078

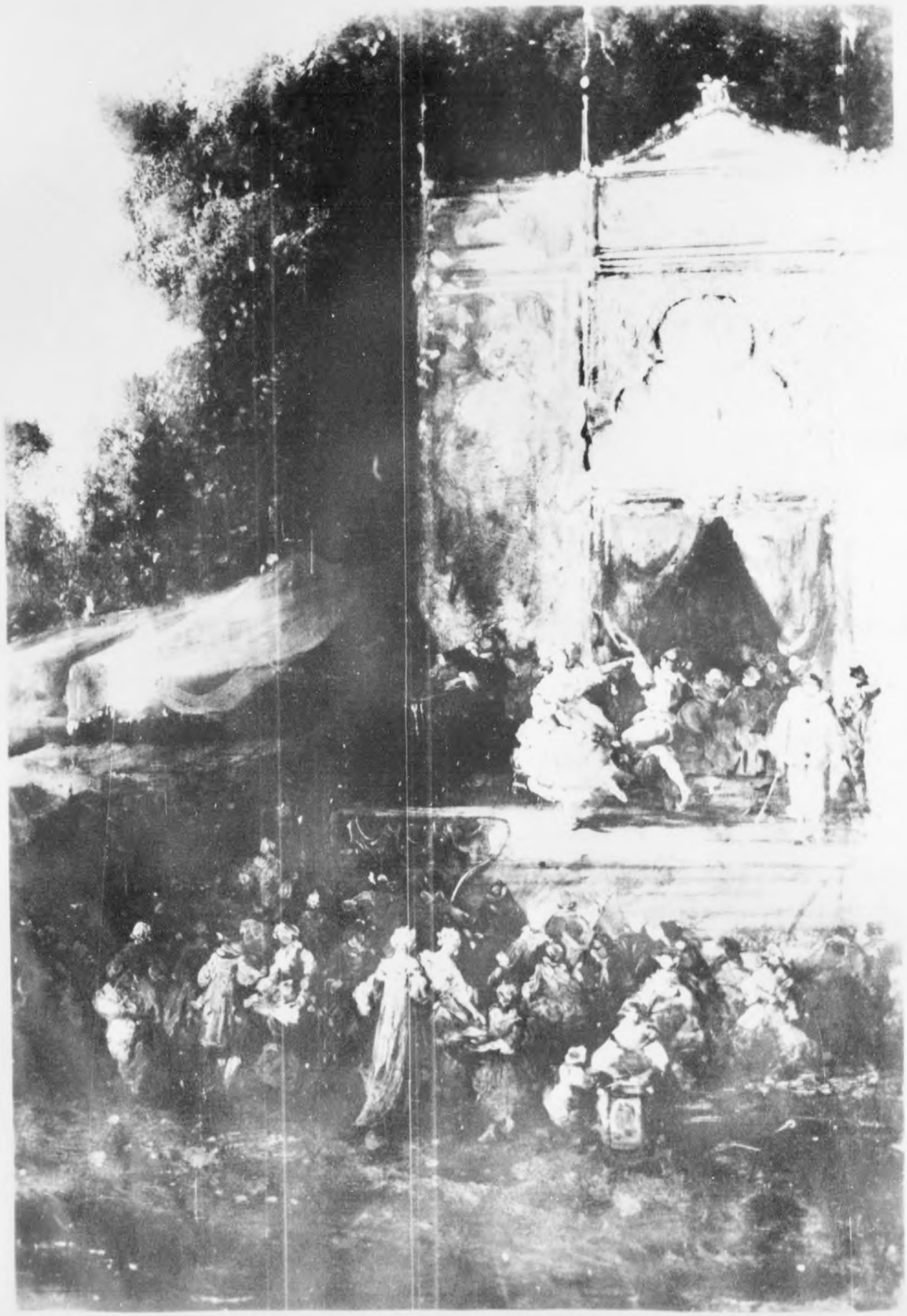

H2937 - 0079

Jean Pierre Norblin de la Gourdaine - Auffuehrung vor einem Jahrmarktstheater Oel auf Holz - 33 x 23,5 cm MA-B 82

Jean Pierre Norblin de la Gourdaine
1745 - 1830

Auffuehrung vor einem Jahrmarktstheater. Auf der Buehne tanzt ein Paar, rechts neben ihm stehen Gilles, links Musikanten, die die Pauke schlagen und Trompete blasen. Auf der Wiese vor der erhoehten Buehne draengen sich die Schaulustigen. Links Ausblick in den Wald. - Oel auf Holz, unter Glas gerahmt. 33 x 23,5 cm.-Inv.Nr. MA-B 82 Foto: 62

H2937 — 0080

H2937 – 0081

Franzoesisch, 17. Jhdt.
Auffindung des Moses
Oel auf Leinwand
162 x 135 cm MA-B 110
Franz.17.Jh.
Kreis d. Poussin
Auffindung des Moses.Oel auf Lwd.,
gerahmt.162-135 cm.-In.Nr.:
MA-B 110 Foto-Nr.: 85

H2937 – 0082

H2937 - 0083

Franzoesisch, 18. Jhdt. (Art des Hubert Robert)
Fischzug an einem Wasserfall. Oel auf Pergament 38 x 54 cm

MA_B 139

Franz. 18.Jhdt. Art d. H. Robert

Fischzug an einem Wasserfall. - Oel auf Pergament, auf Lwd., aufgezogen. Unter Glas gerahmt. 38 x 54 cm. - Inv.Nr. MA_B 139 Foto-Nr.: 109

H2937 – 0084

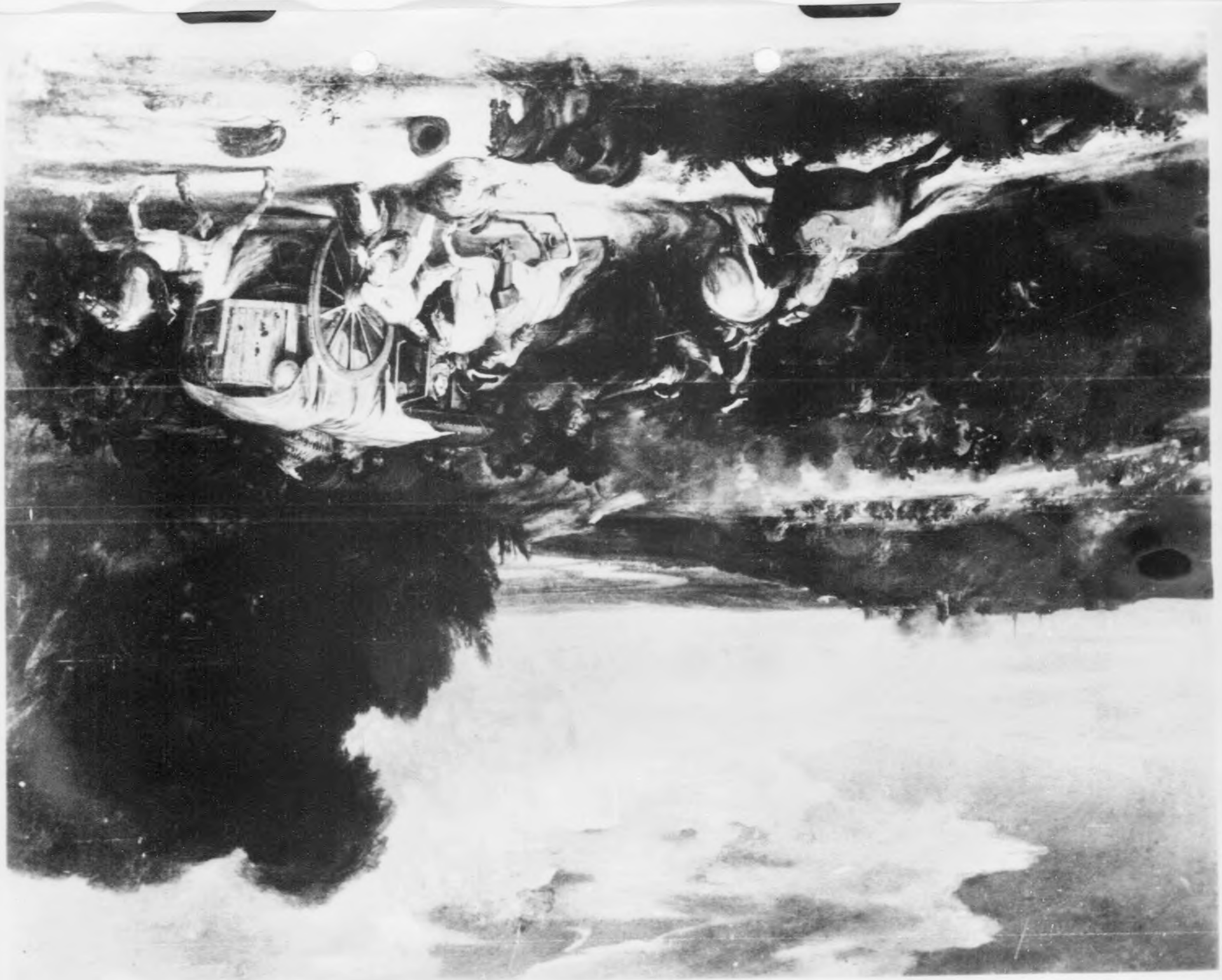

H2937 – 0085

Franzoesisch, 17. Jhdt. Ueberfall auf Fluechtende am Waldesrand
Oel auf Leinwand. 63,5 x 81 cm
MA_B 279

Franz. 17.Jhdt. Ueberfall auf Fluechtende am Waldesrand.
Im Hintergrund brennende Stadt. Oel auf Lwd.,
gerahmt. - 63,5 cm x 81 cm.-
Inv.Nr.: MA_B 279 Foto Nr.: 193

H2937 – 0086

H2937 – 0087

638 g

Franzoesisch, Ende 17. Jhdt.
Mythologische Szene
Gouache auf Pergament, auf Holz aufgezogen
28 x 39 cm

MA-B 360

H2937 – 0088

H2937-0088A

6391

Franzoesisch, 18. Jhdt.
Bildnis eines Herrn mit rotem Samtrock.- Oel auf Leinwand
86 x 64 cm MA_B 374
Franz. 18. Jh. Bildnis eines Herrn mit rotem Sammetrock, der reich mit Orden geschmueckt ist. In der Rechten haelt der Dargestellte ein Schriftstueck. Oel auf Lwd., gerahmt. -
86 x 64 cm. - Inv.Nr.: MA_B 374 - Foto-Nr.: 262

H2937 - 0089

H2937 – 0090

Franzoesisch, Louis XvI. Bildnis eines Juenglings
Oel auf Leinwand.- 60 x 48,5 cm MA_B 361
Franz.Louis XVI Bildnis eines Juenglings in hellblauer Bluse mit weissem, weichfallendem Kragen, erdbeerroter, bestickter Weste, blauer Schaerpe und einen in den Kragen geschlungenen Orden. Bueste - Ovalbild - Oel auf Lwd., - 60 x 48,5 cm.- Inv.-Nr.: MA_B 361 - Foto-Nr.: 254

8

H2937 – 0091

H2937 – 0092

6418

Franzoesisch, 17. Jhdt.
Lot mit seinen Toechtern
Oel auf Leinwand. 102 x 81,5 cm
R 1152

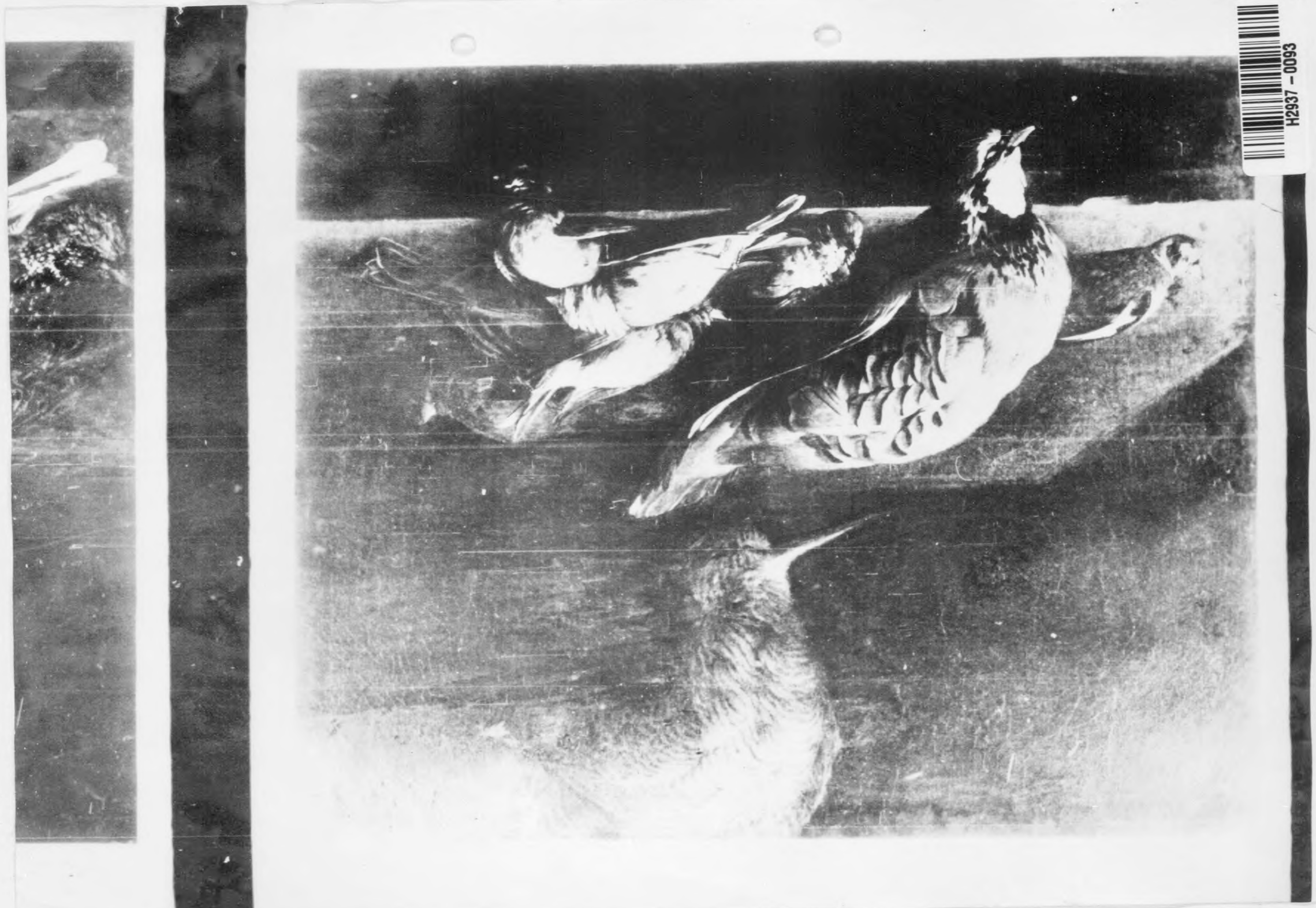

H2937 – 0093

H2937 – 0094

6425

Claude-Francois Desportes
Jagdstilleben
Oel auf Leinwand 46 x 56 cm
DW 2546

H2937 – 0095

H2937 – 0096

Claude-Francois Desportes
Jagdstilleben
Oel auf Leinwand
46 x 56 cm

DW 2546

H2937 – 0097

H2937 – 0098

Jean Baptiste Charpentier d. Aelt.
"Officier de la Garde des Consuls"
Oel auf Leinwand
38 x 27,5 cm DW 2567

Charpentier Ende 18. Jh.

H2937 – 0099

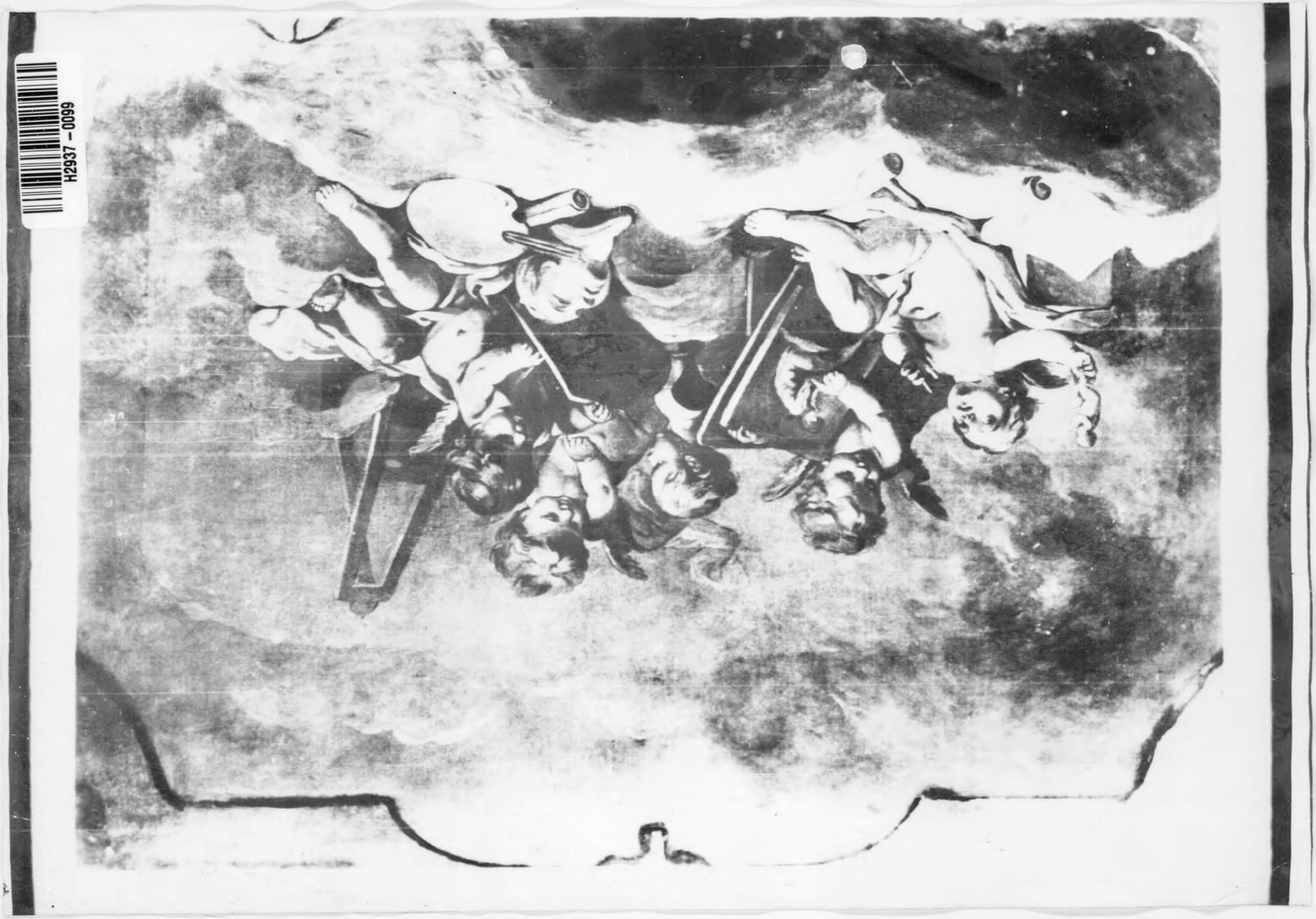

H2937 -0100

Franzoesisch, 18.Jhdt.
Allegorie der Malerei und der Bildhauerei
Oel auf Leinwand
114 x 150 cm

R 383

H2937-0101

H2937-0102

Franzoesisch, 18.Jhdt.
Allegorie der Musik und der Astronomie
Oel auf Leinwand
114 x 150 cm

R 382

H2937-0103

H2937-0104

Franzoesisch, 18. Jhdt.
Zwei junge Maenner beim Bock-
springen im Park
Oel auf Leinwand 150,5 x 110 cm
R 376

6475

H2937-0105

H2937-0106

Jacques Charlier
3 stehende Bacchantinnen mit Tysosstaeben in Landschaft
Gouache (Nach einem Bild von Boucher) 42 x 36 cm KALE 11

Jacques C h a r l i e r
(arbeitete in Paris im 18. Jh., Schueler Bouchers):
3 stehende Bacchantinnen mit Tysosstaeben in Landschaft.
Die Mittlere haelt ein Satyrkind in den hocherhobenen Haenden.
Zu ihren Fuessen ein Weinkrug und Tambourin. Rechts Postament
mit Steinvase. - Gouache. Oval, unter Glas gerahmt. Nach Bild
von Boucher. - H. 42 cm. Br. 36 cm-Inv.Nr.: KALE 11

H2937-0107

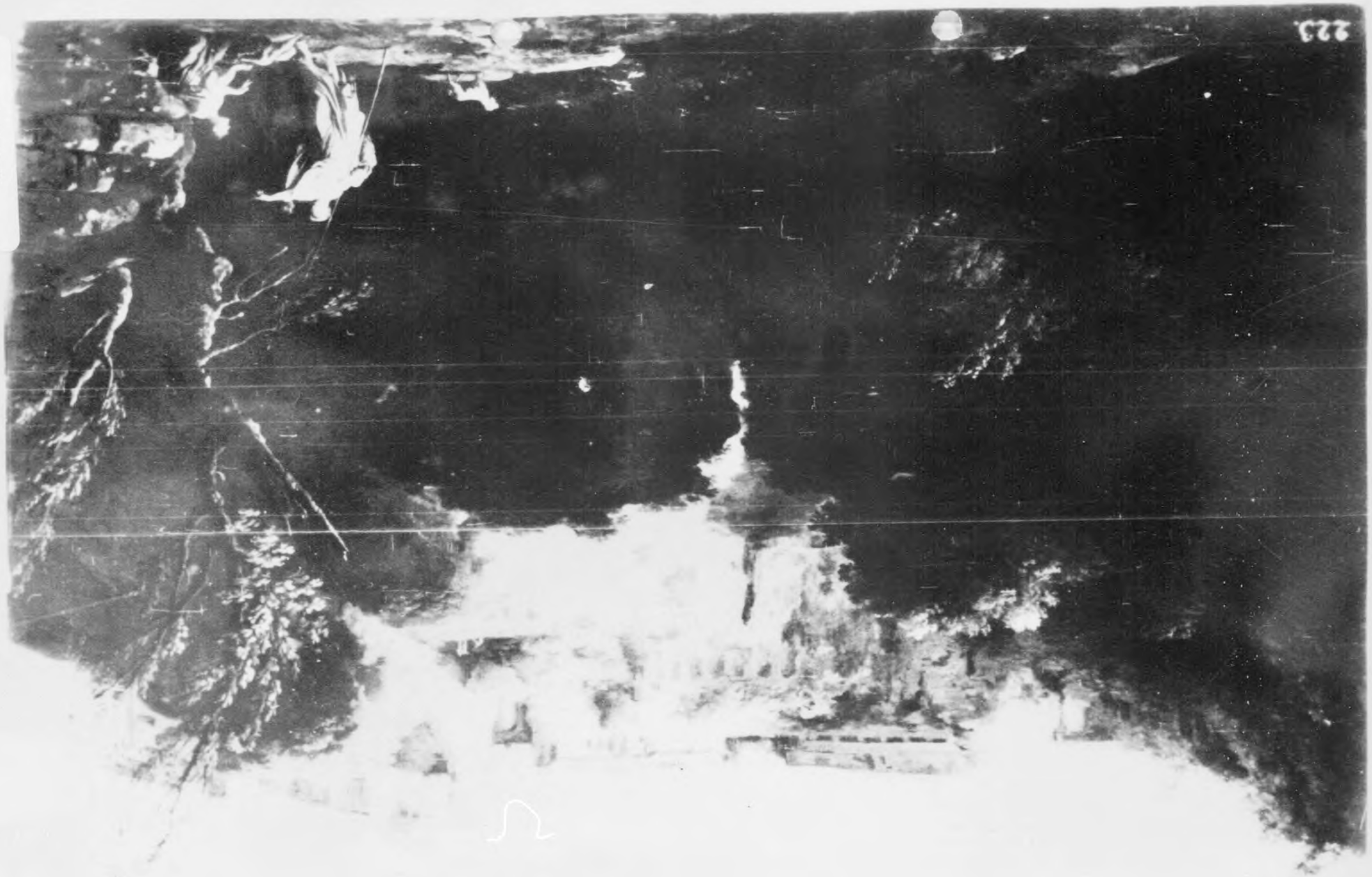

H2937-0108

Zugeschrieben: Claude Joseph Vernet Ansicht von Tivoli
Oel auf Leinewand - 49,5 x 64,5 cm KALE 15
Zugeschrieben Claude Joseph V e r n e t
(geb. 1714 in Avignon, gest. 1789 in Paris):
Ansicht von Tivoli. Auf dem Huegel die Haeuser von Tivoli mit dem Sybillentempel. Unterhalb der Haeuser abfallende bewaldete Felsen mit Kaskade. Im Vordergrund rechts knieende Waescherin und vor ihr stehend Fischerin in rotem Rock. Hinter ihr ein Mann. - Oel auf Lwd., gerahmt. - Zugeschrieben Joseph Vernet. H. 49,5 x 64,5 cm. - Gekauft aus der Sammlung der Komtesse Koucheleff 1875 in Paris von Baron J. de Vinols fuer 847 frs.
Inv.Nr.: KALE 15

H2937-0109

H2937-0110

650 g

Franz. Schule, 2.H. 18. Jh. Brustbild eines Herrn mit Zopfperruecke - Oel auf Leinwand 61 x 50 cm OPPE 1
Franz. Schule, 2. Haelfte 18. Jhdt.:
Brustbild eines Herrn mit Zopfperruecke, in dunkler Samtjacke, farbiger Westeund Spitzenjabot, nach links gewendet vor graugruenem Hintergrund. Im Oval.
Oel auf Lwd., gerahmt - Louis XVI-Rahmen, 61 x 50 cm
Ehem. Kollektion F. Bohler - Versteigerung 23.2.1906
Inv.Nr.: OPPE 1

H2937-0111

H2937-0112

Franz. 1681 Bildnis einer jungen Dame in Landschaft
Oel auf Leinwand - 45 x 33,5 cm KALE 12
Franz., 1681:
Bildnis einer jungen Dame in Landschaft.
Kniestueck. Links vor ihr auf einem Felsen ein
Papagei. Oel auf Leinwand, im Oval, gerahmt.
Dat. links unten 1681. - H. 45 cm, Br. 33,5 cm
Inv. Nr.: Kale 12

H2937-0113

H2937-0114

6529

Jean Baptiste Perroneau
Bildnis einer Dame
Pastell
62 x 52 cm

WP 104

H2937-0115

H2937-0116

6523 g

Franzoesisch, 18. Jhdt.
Bildnis eines pianospielenden Herrn
Oel auf Leinwand
99 x 75,2 cm

L-B 112

H2937-0117

H2937-0118

6541

Franzoesisch, Ende 17. Jhdt.
Bildnis eines jungen Herrn
Oel auf Leinwand
123 x 100 cm

MER 2

H2937-0119

H2937-0120

6554

Nicolas Lavreince
Der Handkuss
Oel auf Holz
26 x 22,5 cm

Sel 96

H2937-0121

H2937-0122

Franzoesisch, 1. Haelfte 18. Jhdt.
Hueftbild einer Dame in rotem Umhang
Oel auf Leinwand
80 x 63,5 cm

Sel 69

H2937-0123

H2937-0124

6562

Franzoesisch, 18. Jhdt.
Galante Szene
Oel auf Leinwand
81 x 65 cm

BAL 92

H2937-0125

H2937-0126

6584

Franzoesisch, 18. Jhdt.
Schaefer-Szene in Landschaft
Oel auf Leinwand
86,5 x 100 cm

BAL 98

H2937-0127

H2937-0128

Franzoesisch, 18. Jhdt.
Schaeferszene in Landschaft
Oel auf Leinwand
86,5 x 100 cm

BAL 99

H2937-0129

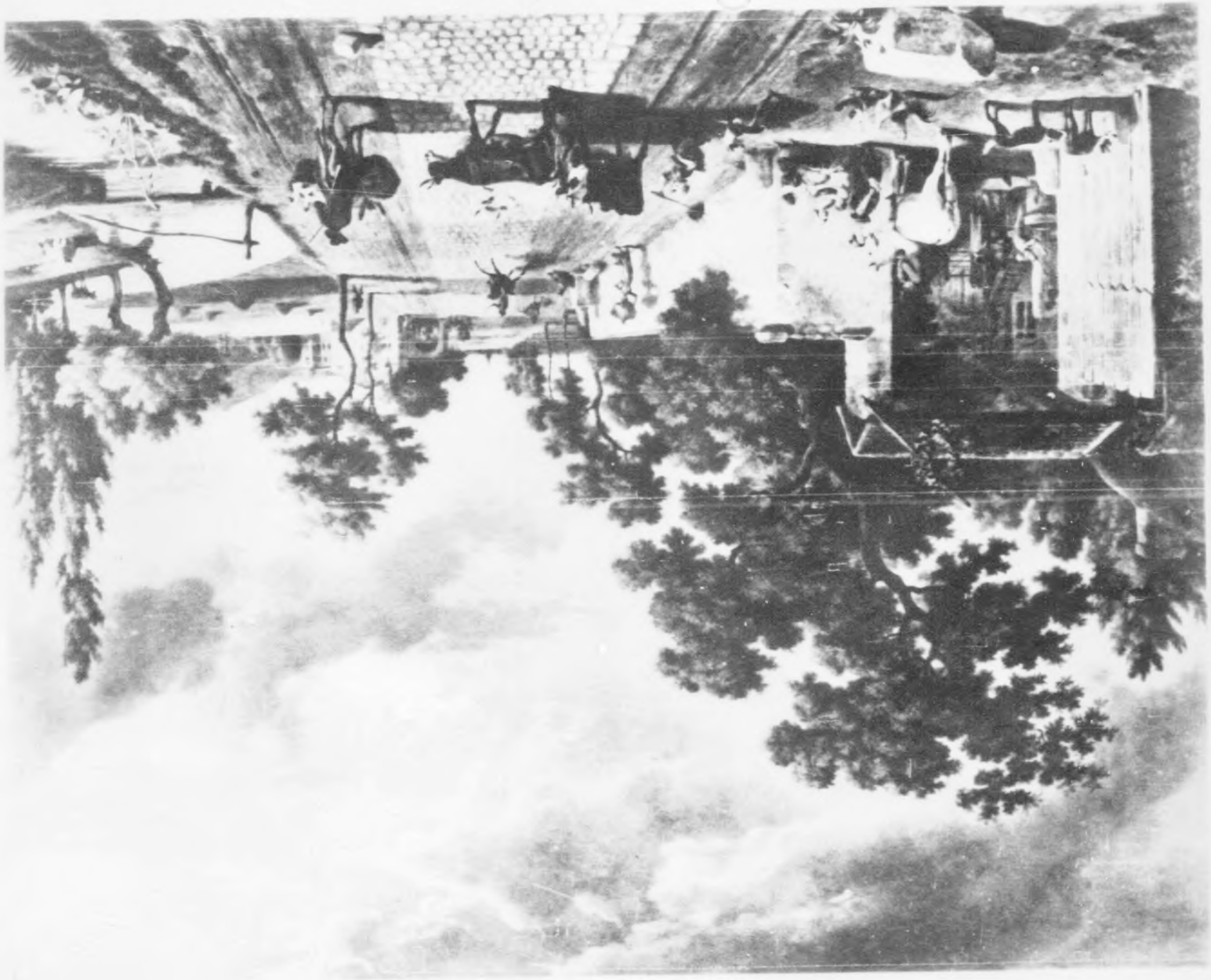

H2937-0130

Jean Louis de Marne
Landschaft mit Gehoeft
Porzellanmalerei auf Sevresplatte
38,4 x 48 cm

Sel 122

J.L. de Marne : Landschaft
Slg. André Seligmann

H2937-0131

H2937-0132

Franzoesisch, 18. Jhdt.
Bildnis einer Dame
Pastell
60,7 x 49 cm

Opp 5

H2937-0133

H2937-0134

Franzoesisch, 18. Jhdt. (van Loo?)
Madonna mit Christusknaben
Oel auf Leinwand
81 x 65 cm

R 1168

6627

H2937-0135

H2937-0136

Franzoesisch, 18. Jhdt.
Allegorie der Baukunst
Oel auf Leinwand
82,7 x 121,5 cm

R 851

H2937-0137

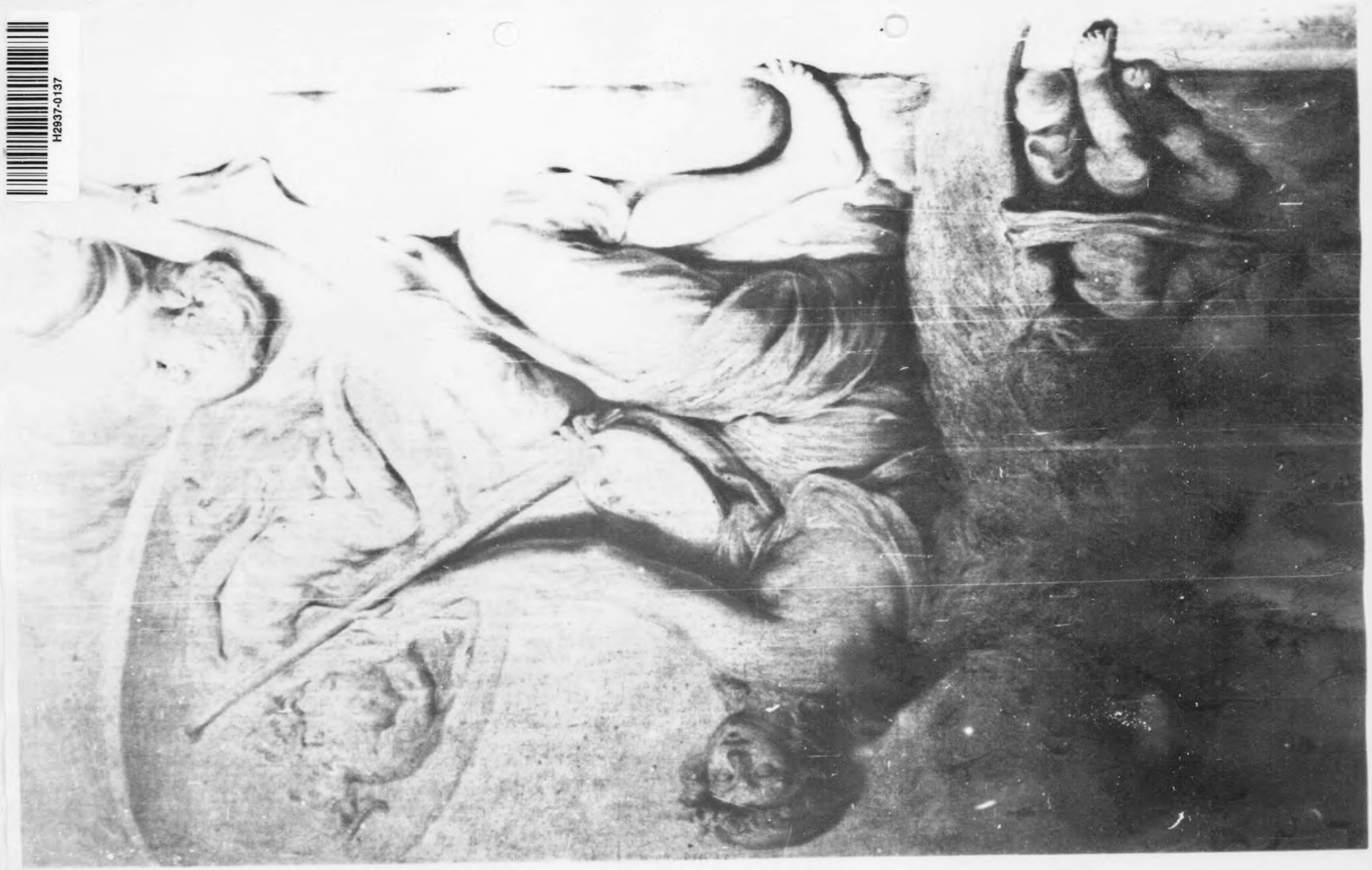

H2937-0138

6042

Franzoesisch, 18. Jhdt.
Allegorie der Malerei
Oel, auf Leinwand
82,7 x 121,5 cm

R 852

H2937-0139

H2937-0140

Art des Greuze
Brustbild einer schwarzgekleideten Dame mit Muff
Oel auf Leinwand
56,3 x 46 cm

R 992

H2937-0141

H2937-0142

Franzoesisch, 18. Jhdt.
(Umkreis des Frèdèric Schall)
Tanzendes Maedchen mit Fruechte-
korb - 32,5 x 24,4 cm

R 1267

H2937-0143

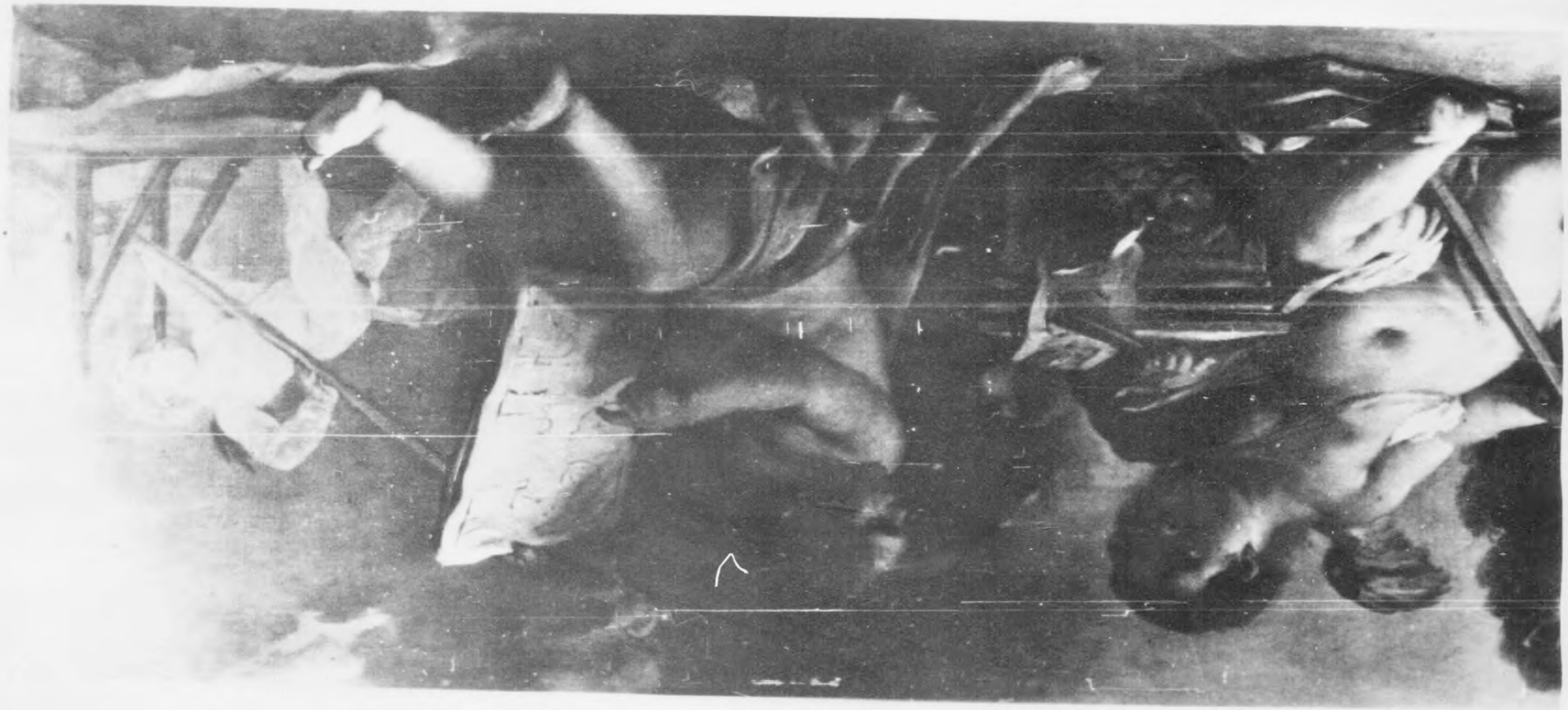

H2937-0144

6684

Franzoesisch, Mitte 18. Jhdt.
Allegorie der Baukunst
Oel auf Leinwand
42 x 124 cm R 1008 b

H2937-0145

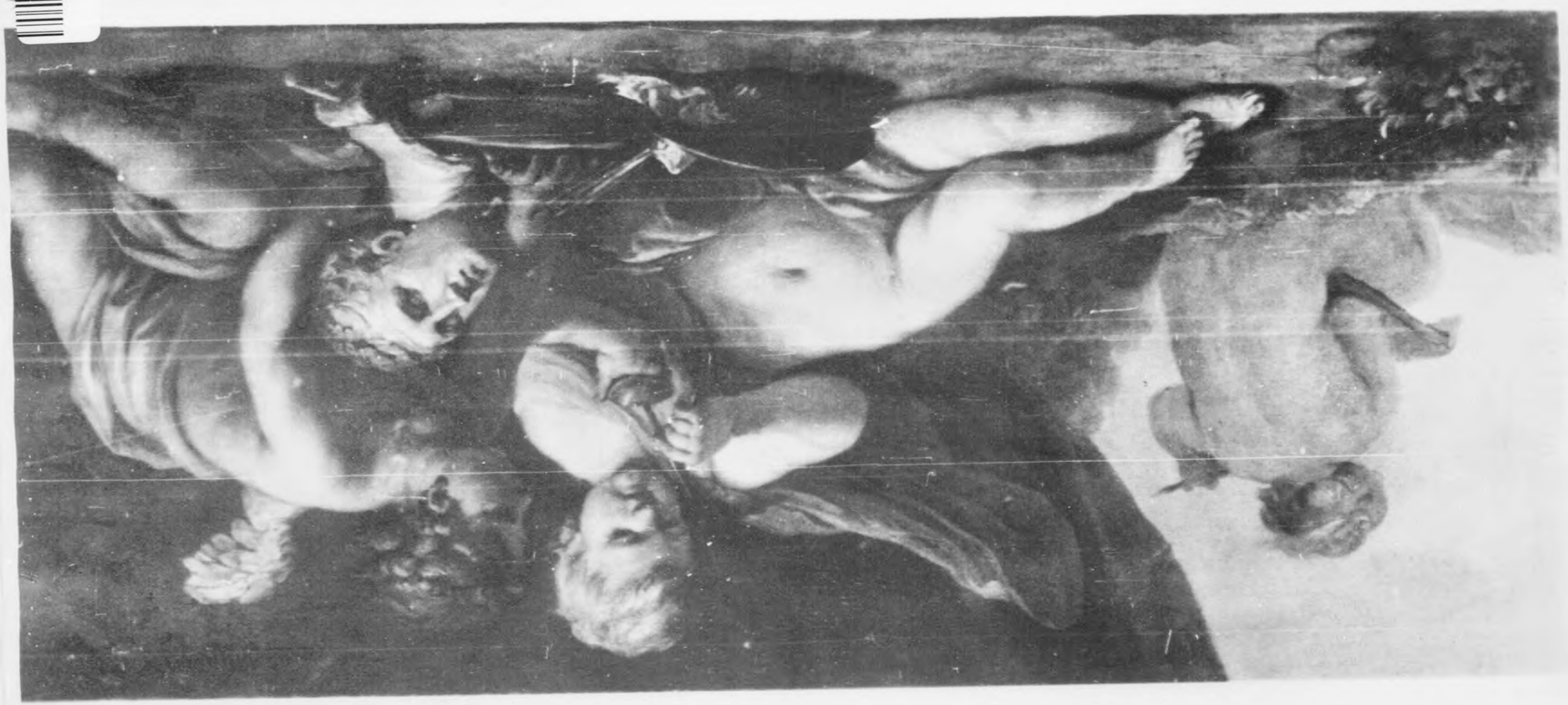

H2937-0146

6692/

Franzoesisch, Mitte 18. Jhdt.
Allegorie der Malerei und Plastik
Oel auf Leinwand
42 x 124 cm

R 1008 a

H2937-0147

H2937-0148

Franzoesisch, 18. Jhdt.
Brustbild eines Mannes
Pastell auf Leinwand
59 x 48 cm

HALL 26

H2937-0149

H2937-0150

Franzoesisch, 18. Jhdt.
Heroische Landschaft - Oel auf Leinwand - 45,5 x 38,5 cm
MA_B 335

Franzoesisch, 18. Jh.
Heroische Landschaft. Felsige Gebirge und See. Im Vordergrund Figurengruppe, Frau auf einem Esel reitend, eine ruhende Frau und zwei umschlungene Frauen. - Oel auf Lwd., oval. 45,5 x 38,5 cm.-
Inv.-Nr.: MA_B 335 Foto-Nr.: 231

H2937-0151

H2937-0152

6734

Franzoesisch, 18. Jhdt.
Heroische Landschaft - Oel auf Leinwand
45,5 x 38,5 cm MA-B 336
Franz. 18. Jh. Heroische Landschaft.
Gebirge, Gletscher und See. Im Vordergrund Gruppe von drei ruhenden Frauen. Oel auf Lwd., Oval. - 45,5 x 38,5 cm
Inv.-Nr.: MA-B 336 Foto-Nr.: 232

H2937-0153

H2937-0154

Franzoesisch, Ende 18. Jhdt.
Bildnis einer alten Dame - Oel auf Leinwand
63,5 x 52 cm MA-B 333

Franz. Ende 18. Jhdt. Bildnis einer Dame in altgelbem Gewand mit gruener Schleife. Bueste. Oel auf Lwd., - gerahmt. 63,5 x 52 cm.-
Inv.-Nr.: MA-B 333 Foto-Nr.: 229

H2937-0155

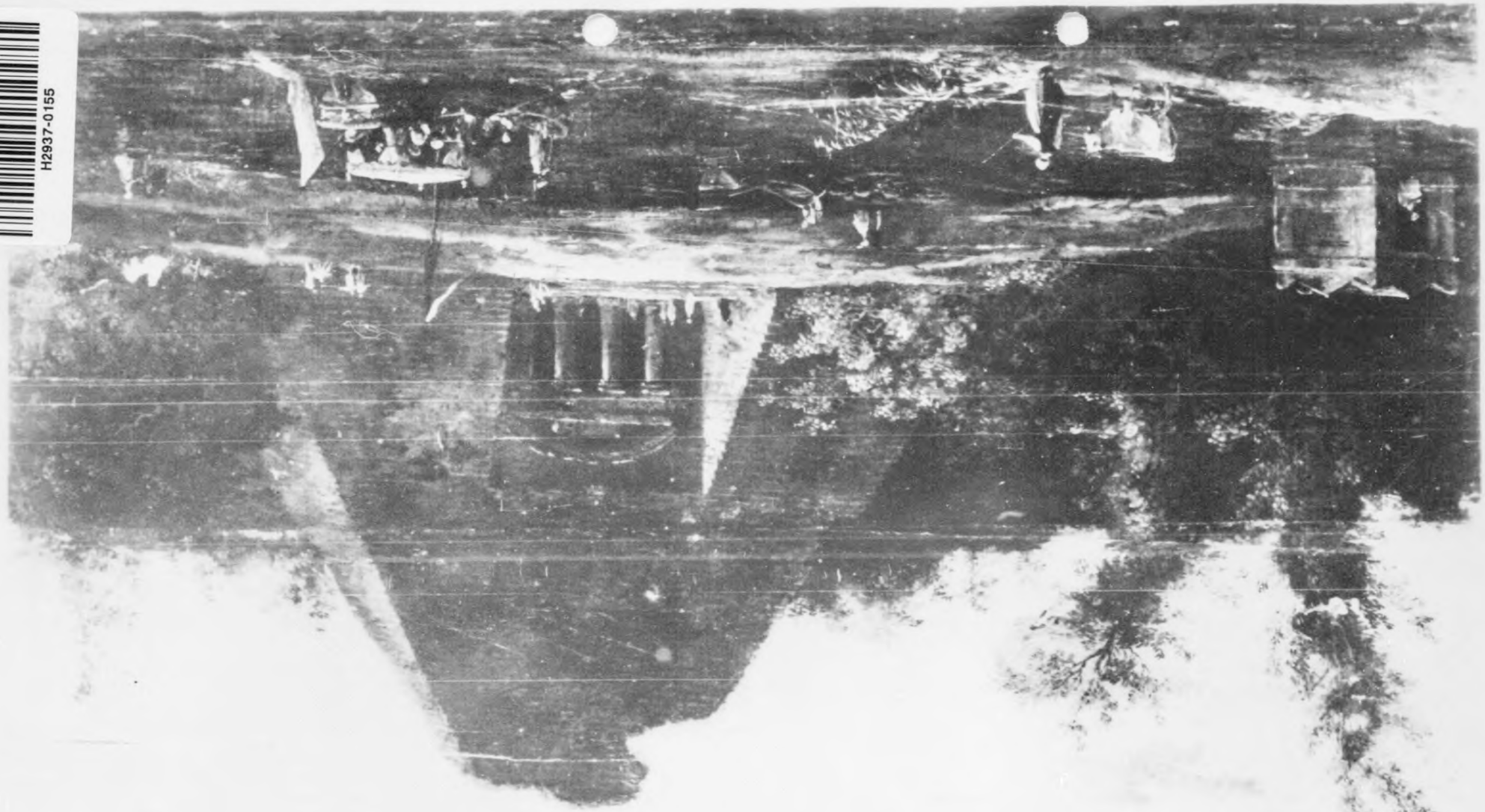

H2937-0156

G754

Franzoesisch, 18. Jhdt.
Landschaft mit Pyramide und
zahlreichen Figuren
Oel auf Holz
38 x 53 cm MA_B 358

Franz. 18. Jh.
Landschaft mit Pyramide und
zahlreichen Figuren.
Oel auf Holz, - 38 x 53 cm.-
Inv._Nr.: MA_B 358 Foto-Nr. 251

H2937-0157

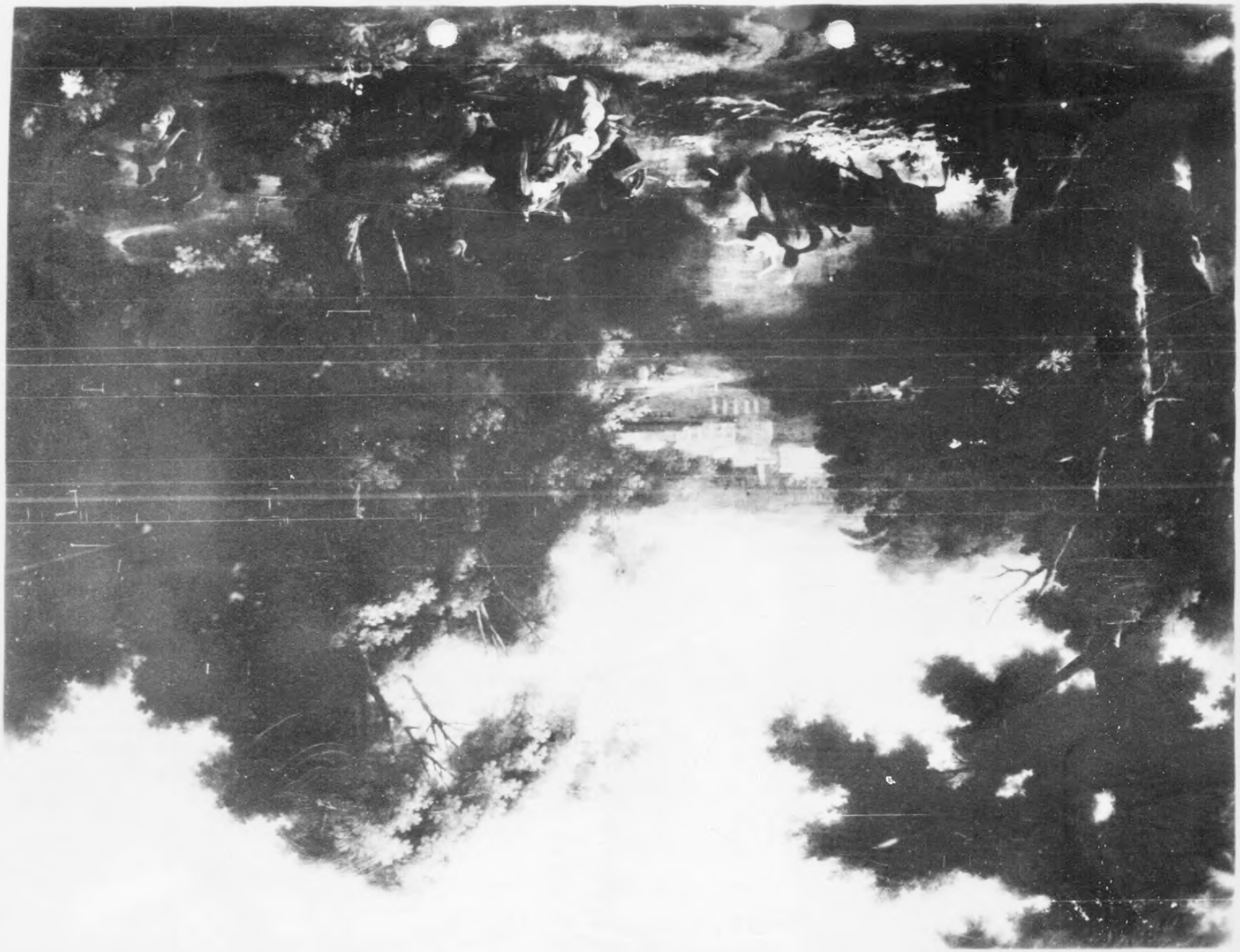

H2937-0158

Franzoesisch um 1800 Raub der Proserpina
Oel auf Leinwand - 114 x 145 cm MA_B 541

Franz., um 1800;
Raub der Proserpina in antiker Landschaft vor
speiendem Berg. Oel a. Lwd., gerahmt
114 x 145 cm Inv.Nr.: MA_B 541